LA PRIMA, IL REGIO

LA BOHÈME

GIACOMO PUCCINI

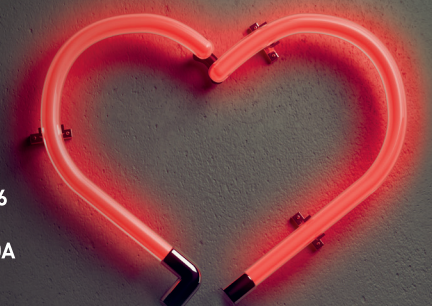

12 - 23 OTTOBRE 2016

GIANANDREA NOSEDA
DIRETTORE

ÀLEX OLLÉ
REGIA

ORCHESTRA E CORO DEL TEATRO REGIO

In occasione del 120° anniversario della prima esecuzione assoluta
Teatro Regio – 1 febbraio 1896

NUOVO ALLESTIMENTO
AMICI DEL REGIO

in collaborazione con
ALCANTARA®

INTESA SANPAOLO

TEATRO REGIO TORINO

Progetto grafico: Francesco Panico / MOOD